

# PIANTA PIANO TERRA

VALLE

MONTE

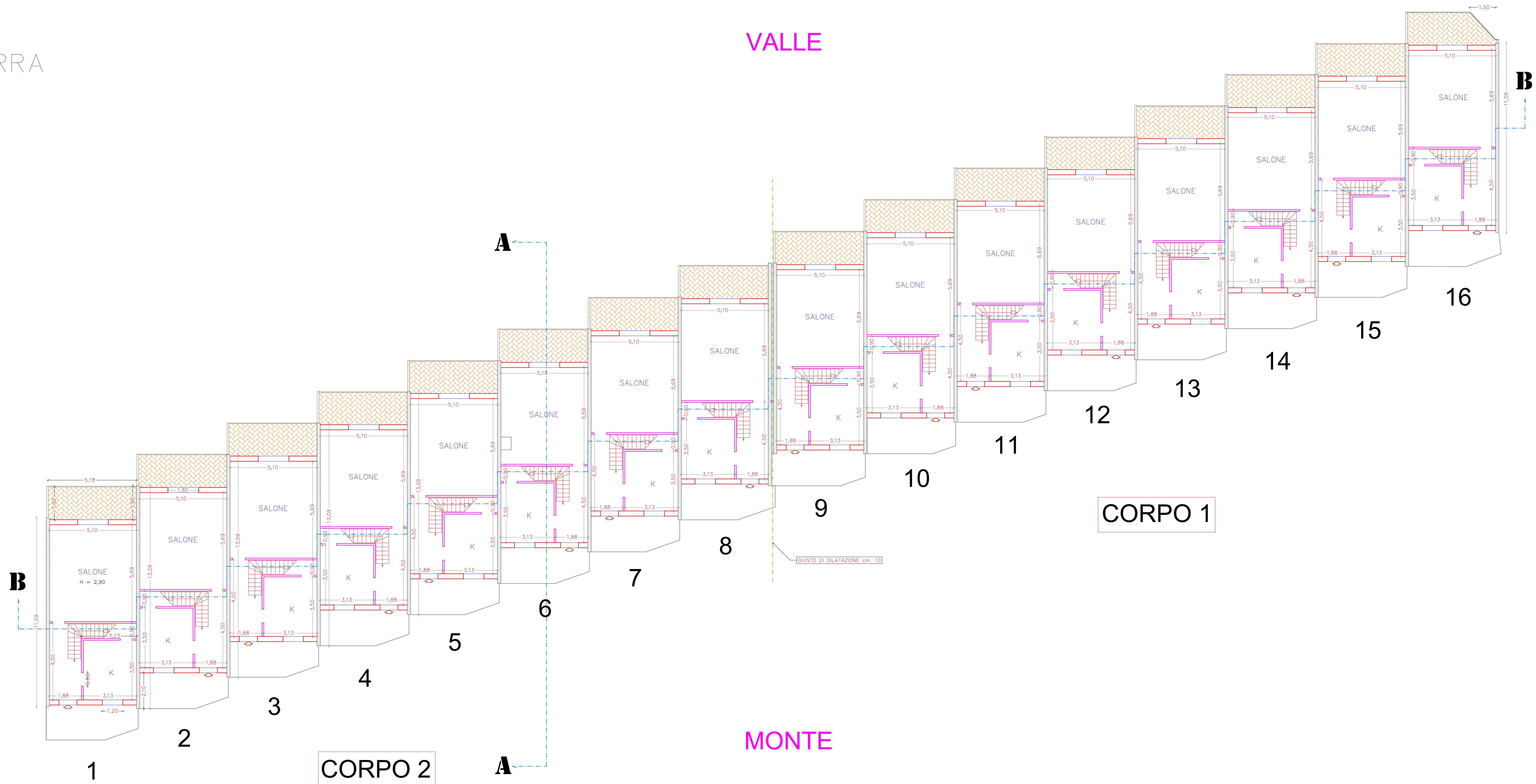

 <b>REGIONE SICILIA</b> <b>COMUNE DI SANT'ANGELO DI BROLO</b> <b>CITTA' METROPOLITANA DI MESSINA</b>	
	
	
<p><b>PROGETTO ESECUTIVO</b>                  Adeguamento alle norme vigenti in materia antisismica ed                  efficientamento energetico di n.24 alloggi di edilizia                  economico-popolare in via Vallonello e riqualificazione degli                  spazi pubblici esterni.-</p>	
Elaborato: <b>TAV. 13.4</b>	<b>STATO DI PROGETTO</b> pianta piano terra
DATA: Settembre 2022	
 Il Progettista Ing. Claudio La Rosa	Il Sindaco (Dr. Francesco Paolo CORTOLILLO)
 Responsabile Unico del Procedimento Ing. Tiziano Neri Scarfisi	